

Nové funkce programu TRIFID 2020

Kontrola platnosti certifikátu EET

Vzhledem ke skutečnosti, že platnost osobního certifikátu EET je omezena na 3 roky, nastávají situace, kdy certifikát vyprší a EET se stane nefunkční. Do programu byla přidána funkce, kterou lze platnost certifikátu zjistit. Zároveň je také platnost kontrolována při každém spuštění programu a pokud zbývá méně než měsíc do konce platnosti, program na tuto skutečnost upozorňuje. Pro funkčnost těchto kontrol není potřeba nic nastavovat.

V **Konfiguraci – Nastavení EET** je nyní vidět platnost certifikátu:

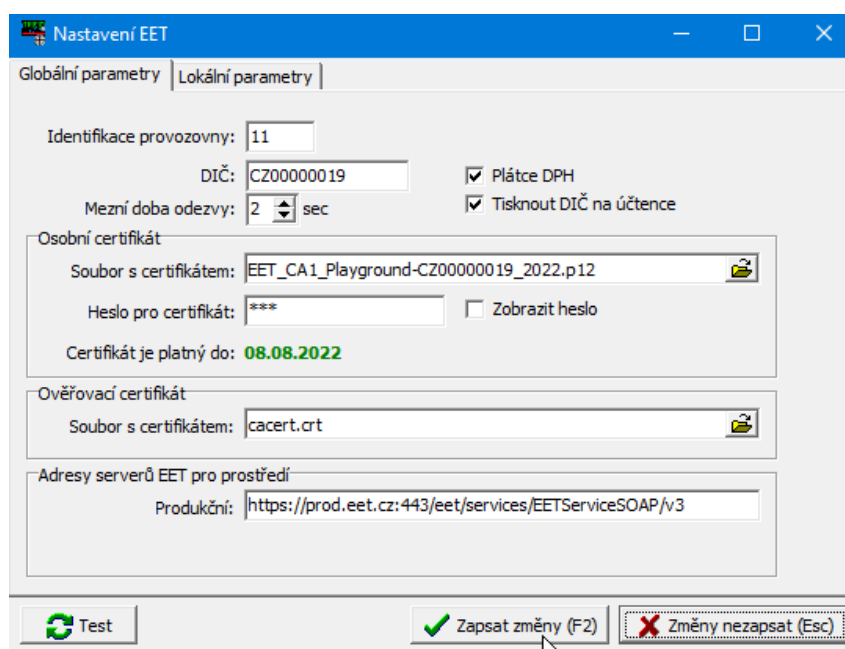

V případě, že se blíží konec jeho platnosti, program na to upozorňuje hlášením při startu programu a při vstupu do konfigurace:

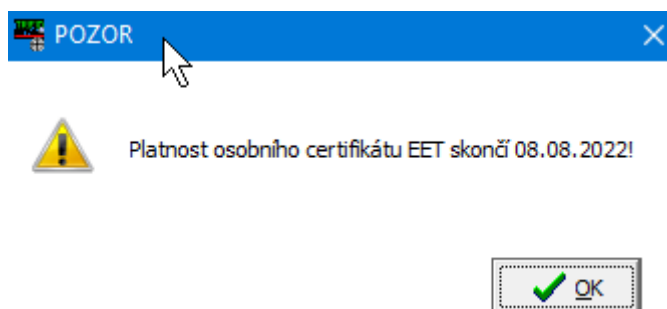

Současně je platnost vidět i v nastavovací tabulce:

Nastavení EET

Globální parametry | Lokální parametry

Identifikace provozovny: 11
DIČ: CZ00000019 Plátce DPH
Mezní doba odezvy: 2 sec Tisknout DIČ na účtence

Osobní certifikát
Soubor s certifikátem: EET_CA1_Playground-CZ00000019_2022.p12
Heslo pro certifikát: **** Zobrazit heslo
Certifikát je platný do: **08.08.2022** [Návod na získání nového](#)

Ověřovací certifikát
Soubor s certifikátem: cacert.crt

Adresy serverů EET pro prostředí
Produkční: https://prod.eet.cz:443/eet/services/EETServiceSOAP/v3

Nastavení EET

Globální parametry | Lokální parametry

Identifikace provozovny: 11
DIČ: CZ00000019 Plátce DPH
Mezní doba odezvy: 2 sec Tisknout DIČ na účtence

Osobní certifikát
Soubor s certifikátem: EET_CA1_Playground-CZ00000019.p12
Heslo pro certifikát: **** Zobrazit heslo
Certifikát je platný do: **platnost skončila 30.09.2019** [Návod na získání nového](#)

Ověřovací certifikát
Soubor s certifikátem: cacert.crt

Adresy serverů EET pro prostředí
Produkční: https://prod.eet.cz:443/eet/services/EETServiceSOAP/v3

V těchto případech se zobrazuje také tlačítko pro spuštění návodu, jak si vygenerovat nový certifikát.

Dále bylo také upraveno hlášení dalších chybových stavů, takže program srozumitelně hlásí neplatný soubor s certifikátem, neplatné heslo, DIČ apod..

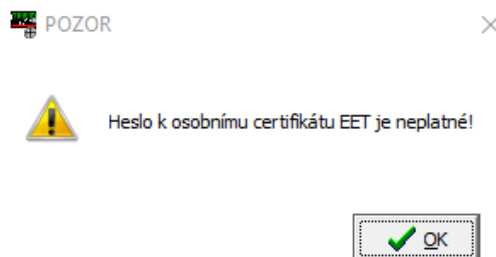

Fulltextové vyhledávání v prodeji

Hledání položky podle názvu v prodeji bylo rozšířeno o možnost fulltextového vyhledávání, které zobrazí všechny položky obsahující hledaný řetězec. V obrazovce **Prodej** lze po stisku **<Ctrl F>** zadat hledaný text:



Vyhledat:
cola

Po jeho potvrzení se objeví tabulka všech výskytů:

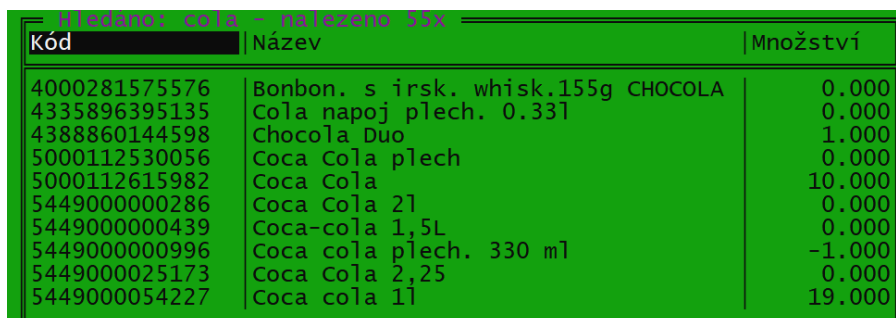

Kód	Název	Množství
4000281575576	Bonbon. s irsk. whisk.155g CHOCOLA	0.000
4335896395135	Cola napoj plech. 0.33l	0.000
4388860144598	Chocola Duo	1.000
5000112530056	Coca Cola plech	0.000
5000112615982	Coca Cola	10.000
5449000000286	Coca Cola 2l	0.000
5449000000439	Coca-cola 1,5L	0.000
5449000000996	Coca cola plech. 330 ml	-1.000
5449000025173	Coca Cola 2,25	0.000
5449000054227	Coca cola 1l	19.000

Hledanou položku lze vybrat klávesou **<Enter>** a načítovat ji na doklad.

V seznamu vyhledaných položek se mohou vyskytovat i položky, které hledaný text nemají přímo v názvu položky, protože se prohledává celá karta zboží a hledaný text může být například v Poznámce.

Jednodušší zadávání procentních slev na prodejku

Funkce pro zadávání slev na celý nákup byla upravena tak, že si program pamatuje procenta poslední slevy a nabízí je pak pro jednodušší zadání na dalších dokladech.

Postup nastavení je takový, že se první doklad zlevní obvyklým postupem (klávesy <*><->) a zadáním procenta slevy:

Pondělí 16.12.2019 16:48:14		
Číslo dokladu : 010000030		
Zboží	Množství	Cena s DPH KČ
Prací prášek Pe	1.00 ks	152.80
Haléřové vyrovn	1.00	0.20
Součet: 126.45 s DPH:		153.00

sazba 1
Číslo: 52
Prací prášek Pe
Množství: 4
Skupina: dp
Označení: Zl

Přepnutí
Přepnutí
Číslo zboží
Kód zboží
Zkratka zboží
Název zboží
Skupina zboží
Označení zboží

Změna	-20.00 %
-------	----------

Při vytváření dalších dokladů se pak po stisku <*> objeví v nabídce přímo položka s poslední slevou. Pro zadávání slev na dalších dokladech je tak možné použít jednoduchý postup – stisk kláves <*> a <P>:

Provést :	
Prodejka	+
Faktura	F
Dodací list	D
Výdejka	V
Zakázka	G
Úpravy položky	
Úpravy dokladu	*
Zrušení dokladu	U
Výběr odběratele	
O	
Přirážka/sleva v %	
Sleva 20.00%	-
Přirážka/sleva abs.	P
A	
Doplnit zálohu	
Z	
Doplnit poukázku	
P	
Návrat zpět	

Slevový kupón

Tato funkce předpokládá použití slevových kupónů, které jsou opatřeny čárovým kódem a opravňují držitele ke slevě na nákup. Všechny kupóny mají jednotný kód, jejich držitel není nijak identifikován. Čárový kód by měl začínat čísly, které nekolidují s kódy zboží, v systému EAN by mělo být vhodné například předčísli začínající 04. Příklad kupónu (předčísli 0465):



Pravidla uplatnění kupónu:

- nabídka platí do 31. 11. 2019
- pouze jeden nákup sortimentu zverimex
- pro získání slevy předložte kupón u pokladny
- slevy nelze kombinovat s dalšími slevovými akcemi

Nenašli jste u nás svůj oblíbený produkt?

Nabídku krmiv a potřeb pro zvířecí miláčky neustále rozšiřujeme. Informujte náš tým o Vašem oblíbeném krmivu a pokusíme se jej zařadit do nabídky.

Děkujeme za Váš nákup

Způsob uplatnění kupónu je nutné nastavit v programu TRIFID. První je nastavení v **Lokální konfiguraci** – Vybrat **Slevy prostřednictvím: Karty čárového kódu, Aplikace: Slevový kupón:**

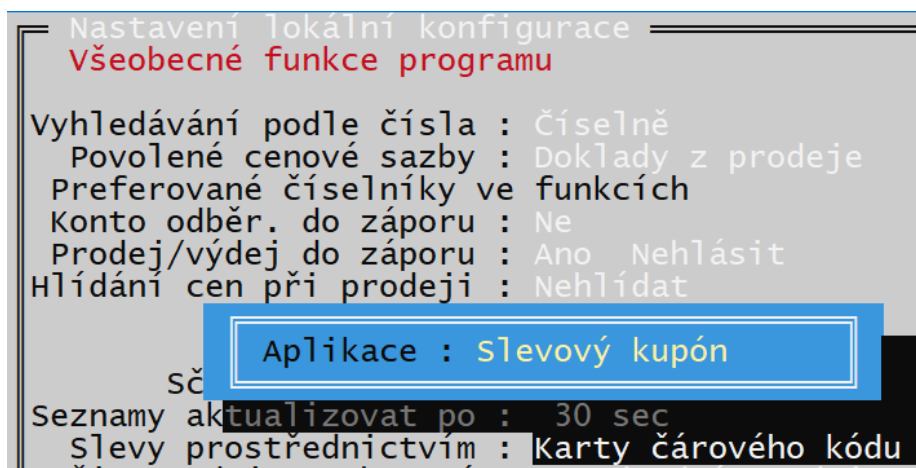

Další nastavení je **Globální konfiguraci** (pouze v její grafické podobě – spouští se za nabídky **Konfigurace, stiskem klávesy X**). Zde se vybere záložka **Věrnostní slevové karty**:

Prefix slevového kupónu: 0465

Jak bude sleva uplatněna

- Pro všechno zboží se použije stejná sleva ve výši: 10,0 %
- Pro zadané skupiny zboží se použije stejná sleva ve výši: 10,0 %
- Pro zadané skupiny zboží se použije vlastní sleva

Skupiny

1:	na
2:	nn
3:	
4:	
5:	
6:	
7:	
8:	
9:	

Zapsat změny (F2) | Změny nezapsat (Esc)

Nutno vyplnit předčíslí kupónu (zde 0465) a způsob uplatnění slevy.

První způsob umožňuje poskytovat slevu jednotným procentem na všechny položky.

Druhý způsob umožní uplatnit slevy stejným procentem jen na konkrétní skupiny zboží

Třetí způsob umožní nastavit rozdílné procento slevy na různé skupiny:

Prefix slevového kupónu: 0465

Jak bude sleva uplatněna

- Pro všechno zboží se použije stejná sleva ve výši:
- Pro zadané skupiny zboží se použije stejná sleva ve výši:
- Pro zadané skupiny zboží se použije vlastní sleva

Skupiny

1:	na	12,0 %
2:	nn	8,0 %
3:		0,0 %
4:		0,0 %
5:		0,0 %
6:		0,0 %
7:		0,0 %
8:		0,0 %
9:		0,0 %

Zapsat změny (F2) | Změny nezapsat (Esc)

Vlastní uplatnění slevy při nákupu spočívá v sejmutí čárového kódu z kupónu. Lze to udělat kdykoliv během nákupu. Vlastní sleva se vypočte až při uzavření dokladu a připíše se řádkem Sleva na uzavíraný doklad. Zároveň je na uplatnění slevy upozorněna obsluha:

Sklad 01			Prodavač 1		01
Středa 6.11.2019 14:20:52			M		298,00
Číslo dokladu : 010000005			sazba 1		Kč
Zboží	Množství	Cena s DPH	Číslo:	Kód:	Kč
Čokoláda Milka	2.00 ks	44.00			
Sleva	-1.00	28.20			
Haléřové vyro					
Součet: 246.28 s DPH: 298.00			Kód zboží :		
			Zkratka zboží :		
			Název zboží :		
			Skupina zboží :		
			Označení zboží :		
			Cena zboží :		Kč s DPH

! POZOR !

Byly uplatněny slevy ze slevového kupónu !

(stiskněte klávesu Enter)

Tisk vypnut !

PRÁCE
OBALU

Řádků se slevou se může na dokladu ocitnout i více, protože součástí částky slevy je i DPH a pokud jsou na doklady zlevněné položky z různou sazbou DPH, je nutno přidat odpovídající počet řádků se slevou.

Automatické vystavení faktury při nákupu nad stanovenou částku.

Používá se v případech, kdy zákazník při vyšší hodnotě nákupu (obvykle přes 10 000 Kč) požaduje jako doklad fakturu, namísto prodejky. Program může v takovémto případě sám při uzavření dokladu namísto prodejky vytvořit fakturu. Funkce se nastavuje v Lokální konfiguraci, sekce Režim prodeje za hotové. Zde je parametr Vytvořit fakturu nad zadanou částku:

Standardní prodej	
Vracení peněz :	Nepovinné
Nabízet položky :	Všechny
Preferovaný doklad :	Zjednodušený daňový doklad
Prefer. artikl při vracení :	Zboží
Reinicializovat periférie :	Ne
Mezisosoučet s tiskem :	Ne
Tiskový formulář u mezosoučtu :	Z-
Tisk dokladu :	Podle polohy Scroll Lock
Více rozpracov. prodejek :	Ano
Pokladní zásuvku otevřít :	Po vracení peněz
Hlídat zadání množství nad :	10000
Dotaz na termínovanou položku :	Ne
Dotaz na cenu u zboží :	Při nulové ceně
Cenu zboží zapsat do karty :	Ne
Identifikovat odběratele nad :	10000.00 Kč s DPH
<u>vytvořit fakturu nad :</u>	<u>10000.00 Kč s DPH</u>
V okně displeje zobrazovat	
- prodejní ceny :	Obrysem
- průběžný mezosoučet :	Ne

Tisk cenovek na pokladní tiskárně

Výchozí nastavení tisku etiket bylo změněno s ohledem na to, že se obvykle používají pro tisk regálových cenovek na tiskárně účtenek. Jejich parametry proto ve výchozím nastavení zohledňují velikost cenovky a velikost nápisů tak, aby tomuto účelu vyhovovaly. Další úpravy vzhledu pomocí tlačítka Nastavení jsou samozřejmě možné. Novinkou je také to, že pokud se nápisy nevejdou do stanoveného pole, dojde k jejich zalomení na další řádek, což může řešit například dlouhé názvy položek, které se dosud na cenovku nevešly.



Přehled prodaných položek s členěním po měsících:

Nová sestava v nabídce tisků **Přehledů WIN**. Umožní analýzu prodejnosti jednotlivých položek v jednotlivých měsících. Při spuštění lze nastavit zobrazování jednotlivých údajů: množství, tržba, zisk.

Prodeje po měsících

Období 01.01.2019 do 30.12.2019

Prodeje za měsíce:	1	2	3	4	5	6	7	8	9	10	11	12	Celkem
Z 296 Kyselina citronová	8 594 000 770 732.00												
Prodané množství	9	5	0	15	12	76	31	20	21	11	0	0	200
Tržba s DPH	90	50	0	150	120	795	465	300	315	165	0	0	2 450
Výnos (bez DPH)	20	11	0	34	25	164	79	51	53	28	0	0	465
Z 297 jedlá soda 50g	8 594 000 770 749.00												
Prodané množství	30	12	27	1	7	5	12	17	8	4	0	0	123
Tržba s DPH	105	42	94	4	24	18	42	60	28	14	0	0	431
Výnos (bez DPH)	22	9	20	1	8	6	14	16	7	4	0	0	106
Z 301 Haas Žel-Dort červený	9 044 400 152 014.00												
Prodané množství	0	0	0	7	7	22	13	23	3	0	0	0	75
Tržba s DPH	0	0	0	52	52	165	98	172	22	0	0	0	563
Výnos (bez DPH)	0	0	0	9	9	29	17	30	4	0	0	0	99
Z 307 Kokos strouhaný 200 g	8 594 011 980 052.00												
Prodané množství	0	0	0	0	0	0	2	4	2	2	0	0	10
Tržba s DPH	0	0	0	0	0	0	38	76	38	38	0	0	189
Výnos (bez DPH)	0	0	0	0	0	0	8	15	8	8	0	0	38
Z 312 Vitana-Skořicový cukr 20g	8 593 837 233 465.00												
Prodané množství	11	8	6	2	14	8	7	8	7	7	0	0	78
Tržba s DPH	50	36	27	9	63	36	32	36	32	32	0	0	351
Výnos (bez DPH)	9	6	5	2	11	6	6	6	6	6	0	0	63

Přenos dokladů do účetnictví ABRA.

Nastavuje se obvyklým způsobem v **Lokální konfiguraci**. Parametry nutno vyplnit v souladu se zkratkami použitými v účetním programu.

Forma úhrady hotově : HOTOVĚ	
Forma úhrady bezhotovostně : A PREVOD	
Zkratka bankovního účtu : S A.S.	
Konstatní symbol : 0008	

Vazební adresář : ABRA	
Konkrétní platby k zaúčtování se nastavují ve funkci : Systémové funkce/Konfigurace/DRUHY ÚHRAD A ZÁPISŮ V PD	
ini_dat	Účetnictví
Použit program : TRIFID	Typ : ABRA

Nastavení přenosu dokladů v **Druzích úhrad** (pro příjemky a faktury) a vlastní zaúčtování je stejné, jako u ostatních účetních programů.

Ostatní úpravy

Připojení nového typu váhy s tiskem etiket – **DIGI SM120**. Nastavuje se obvyklým způsobem v Lokální konfiguraci

Terminál pro sběr čárových kódů

V případě požadavků na přenos dalších údajů z číselníku Zboží (kvůli speciálním šablonám), lze v INI souboru zapnout i přenos dodatečných informací. Za normálních okolností se přenášejí tyto údaje:

Kód (15 znaků)
Název (35 znaků)
Nákupní cena bez DPH (10 znaků)
Prodejní cena 1 s DPH (10 znaků)

Další údaje je možné do exportního souboru přidat připsáním parametrů do lokálního souboru INI:

[TERMINAL CAROVEHO KODU]

Exp_Cislo=A ; přidá číslo položky
Exp_Mnozstvi=A ; přidá množství položky (10 znaků)
Exp_Prodejni_Ceny=PC1SDPH,PC2BDPH,PC2SDPH ; přidá další ceny (různé cenové sazby s, nebo bez DPH (10 znaků)

Nastavování vzhledu tlačítek ve funkci Dotykový prodej

Při nastavování vzhledu tlačítek (**Nastavení – Vzhled**) lze nyní nastavit údaje zobrazované na tlačítku. Současná verze umožňuje současné zobrazení **názevu, ceny i obrázku** položky.

Zatímco cena položky je zobrazována a používána vždy z odpovídající karty zboží (služby, obalu), její název může být zobrazován podle názvu v kartě, nebo podle nastavení tlačítek v nastavení dotykové obrazovky. Přejmenování názvu položky v nastavení tlačítek umožní zkrácení názvu na tlačítku, případně jeho překlad do jiného jazyka. Při nastavování rozměru tlačítka a prostoru pro obrázek se změny ihned zobrazují v náhledu tlačítka.

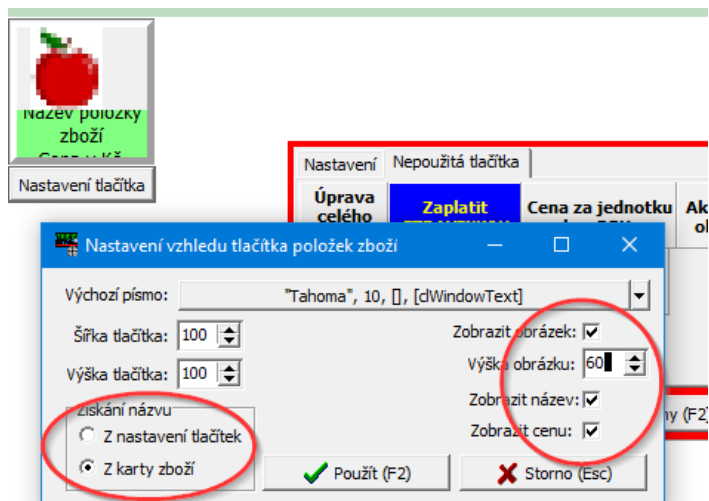

Vlastnosti tlačítek lze nastavit nezávisle pro hlavní panel tlačítek i pro panel trvale zobrazených tlačítek.

Výsledné zobrazení tlačítek potom může vypadat třeba takto:

